

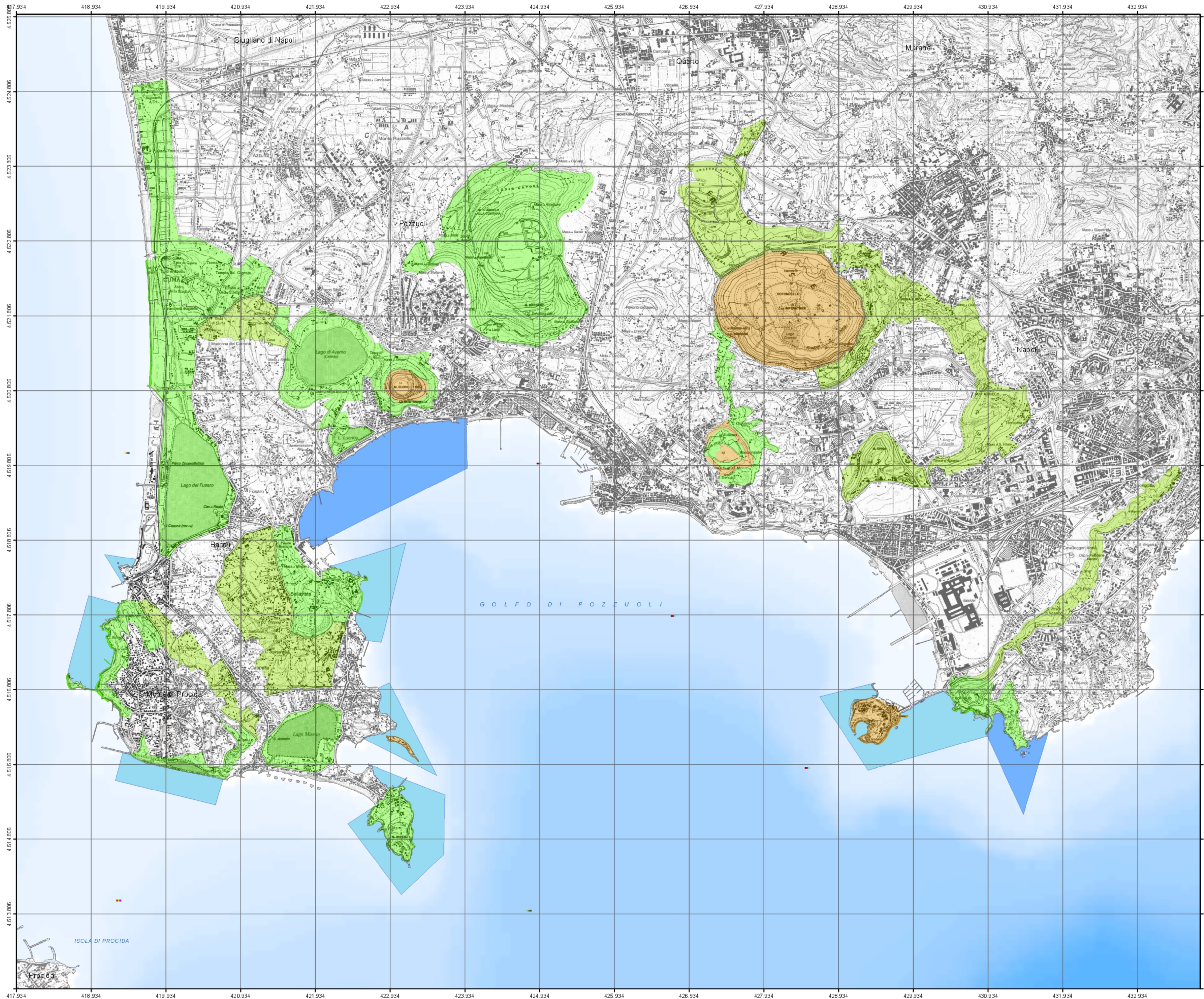

PIANO TUTELA DELLE AREE NATURA 2000  
Parco Regionale dei Campi Flegrei



PIANO TUTELA DELLE AREE NATURA 2000



GRUPPO DI PROGETTO

RESPONSABILE COORDINAMENTO TECNICO-SCIENTIFICO prof. arch. Alessandro Dal Piaz	RESPONSABILE UNICO DEL PROCEDIMENTO arch. Concetta Di Caterino
RELAZIONI ASPETTI SOCIO-ECONOMICI ED URBANISTICI arch. Immacolata Aprea	RELAZIONI TECNICO-SCIENTIFICHE IN COLLABORAZIONE CON IL COMITATO TECNICO SCIENTIFICO ENTE PARCO REGIONALE DEI CAMPI FLEGREI genl. Rocco Lafratta dott.ssa Francesca Renzi (in collaborazione)
SISTEMA INFORMATIVO TERRITORIALE arch. Valeriano Pesce arch. Ilana Baldini (in collaborazione)	RESPONSABILE AMMINISTRATIVO ENTE PARCO agr. Vincenzo Marotta
COLLABORAZIONI PER ATTIVITA' DI SUPPORTO OPERATIVO Domenico Lucci Emanuela Schiano dott.ssa Marianna Di Fraia (in collaborazione) dott.ssa Fiammetta Riano (in collaborazione)	COORDINAMENTO GENERALE DI PROGETTO Giulio Mondà - Resp. Ufficio Segreteria Piano adottato da PRESIDENTE dott. Diego Giuliani

Progetto di Piano commissionato da  
COMMISSARIO PRESIDENTE  
arch. Francesco Escalona

Tav. 1

Parco Regionale dei Campi Flegrei

Parco Regionale dei Campi Flegrei

Perimetrazione Parco \*

- Zona A - Area di Riserva Integrale
- Zona B - Area di Riserva Generale
- Zona C - Area di Riserva Controllata
- Zona B - Riserva Marina \*\*
- Parco Sommerso

- \* Legge Regionale 1 Settembre 1993, n.33  
Nuova Perimetrazione (art.34 L.R. n° 18/2000)
- \*\* Delibera n.3 del 18.01.2007 Comunità del Parco  
Preso d'atto adeguamento tecnico della  
perimetrazione Aree Marine Protette del  
Parco Regionale dei Campi Flegrei

Fonte: Regione Campania

L'area degli Astroni, Riserva Naturale Nazionale, non è inclusa nel Parco Regionale  
Per essa saranno avviate le opportune forme di gestione coordinata

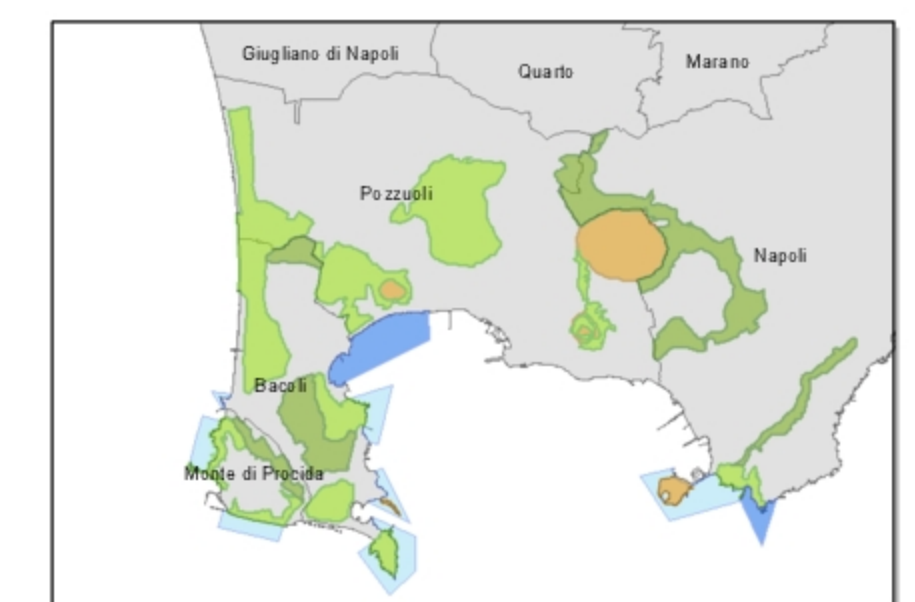

1:25.000