

GRUPPO DI PROGETTO

RESPONSABILE COORDINAMENTO TECNICO-SCIENTIFICO prof. arch. Alessandro Dal Piaz RELAZIONI ASPETTI SOCIO-ECONOMICI ED URBANISTICI arch. Immacolata Aprea SISTEMA INFORMATIVO TERRITORIALE arch. Valeriano Pesce arch. Ilana Baldini (collaborazione) COLLABORAZIONI PER ATTIVITA' DI SUPPORTO OPERATIVO Domenico Lucici Emanuela Schiano dott.ssa Marianna Di Fraia (collaborazione) dott.ssa Fiammetta Riano (collaborazione)	RESPONSABILE UNICO DEL PROCEDIMENTO arch. Concetta Di Caterino RELAZIONI TECNICO-SCIENTIFICHE IN COLLABORAZIONE CON IL COMITATO TECNICO SCIENTIFICO ENTE PARCO REGIONALE DEI CAMPI FLEGREI gen. Rocco Lafratta dott.ssa Francesca Renzi (collaborazione) RESPONSABILE AMMINISTRATIVO ENTE PARCO agr. Vincenzo Marotta COORDINAMENTO GENERALE DI PROGETTO Giulio Monda - Resp. Ufficio Segreteria Piano adottato da PRESIDENTE dott. Diego Giuliani
---	---

Progetto di Piano commissionato da
 COMMISSARIO PRESIDENTE
 arch. Francesco Escalona

Tav. 3

Aree Natura 2000
SIC - ZPS

Parco Regionale dei Campi Flegrei

Aree Natura 2000

- SIC - Siti di Interesse Comunitario
- SIC esterno all'Area Parco
- ZPS - Zone Protezione Speciale
- Perimetrazione Parco

Codice	Descrizione		
SIC-IT8030001	Area Umide del Cratere di Agnano		
SIC-IT8030002	Capo Miseno		
SIC-IT8030007	Cratere di Astroni	ZPS-IT8030007	Cratere di Astroni
SIC-IT8030009	Foce di Licola		
SIC-IT8030013	Isolotto di S. Martino e Dintorni		
SIC-IT8030014	Lago d'Averno	ZPS-IT8030014	Lago d'Averno
SIC-IT8030015	Lago del Fusaro		
SIC-IT8030016	Lago di Lucrino		
SIC-IT8030017	Lago di Miseno		
SIC-IT8030019	Monte Barbaro e Cratere di Campignone		
SIC-IT8030020	Monte Nuovo		
SIC-IT8030023	Porto Paone di Nisida		
SIC-IT8030032	Stazioni di Cyanidium Caldarium di Pozzuoli		

Fonte: Ministero dell'Ambiente e della Tutela del Territorio - Direzione Conservazione della Natura

L'area degli Astroni, Riserva Naturale Nazionale, non è inclusa nel Parco Regionale. Per essa saranno avviate le opportune forme di gestione coordinata.

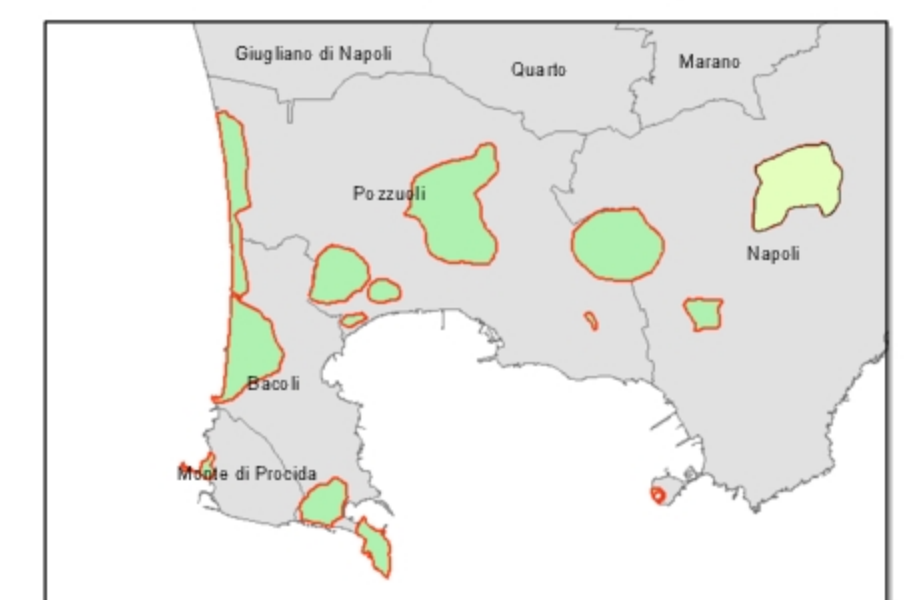

1:25.000