

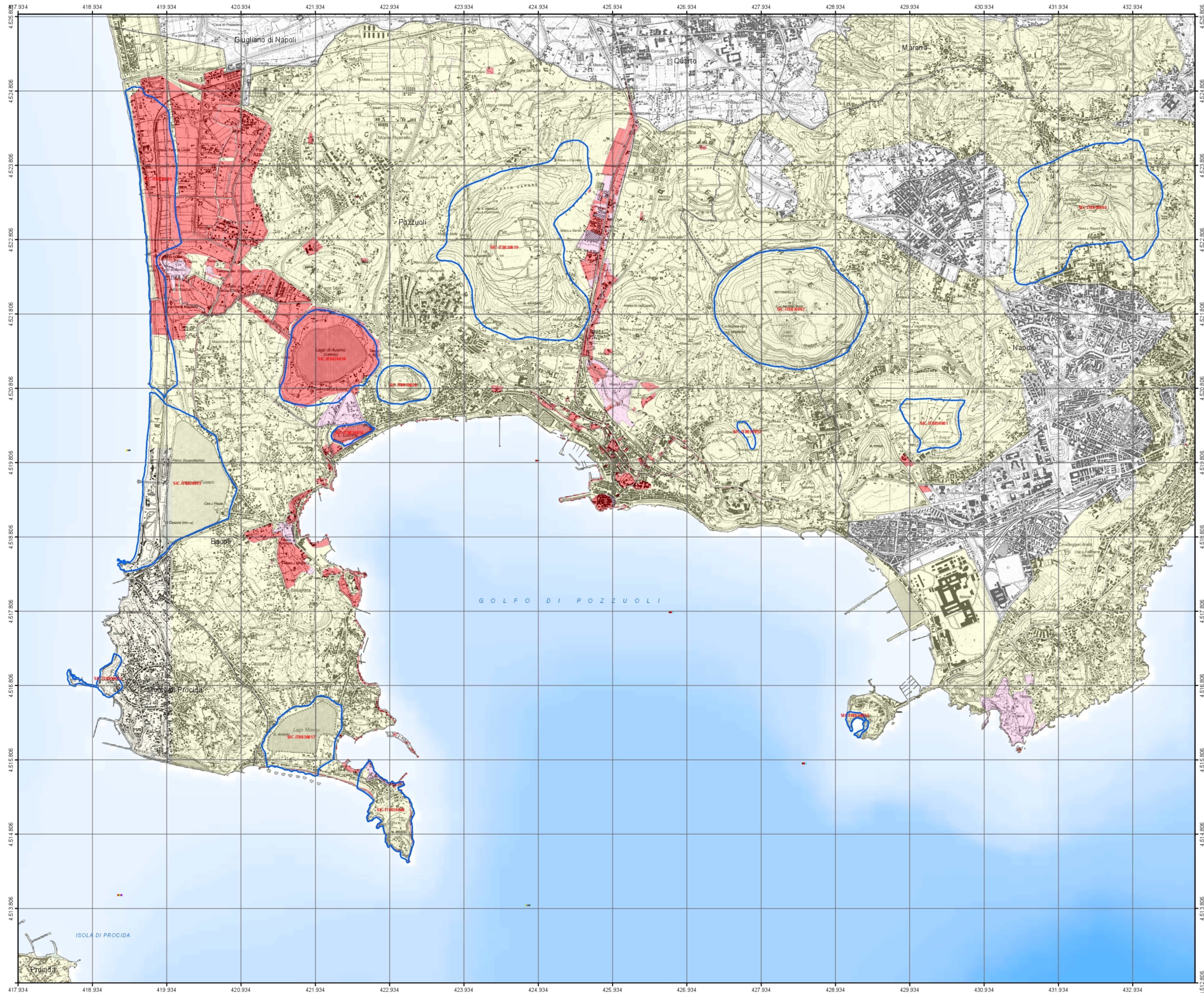

PIANO TUTELA DELLE AREE NATURA 2000
Parco Regionale dei Campi Flegrei



PIANO TUTELA DELLE AREE NATURA 2000



GRUPPO DI PROGETTO

| | |
|---|--|
| RESPONSABILE COORDINAMENTO TECNICO-SCIENTIFICO prof. arch. Alessandro Dal Poz | RESPONSABILE UNICO DEL PROCEDIMENTO arch. Concetta di Caterino |
| RELAZIONI ASPETTI SOCIO-ECONOMICI ED URBANISTICI arch. Immacolata Aprea | RELAZIONI TECNICO-SCIENTIFICHE IN COLLABORAZIONE CON IL COMITATO TECNICO SCIENTIFICO ENTE PARCO REGIONALE CAMPI FLEGREI ing. Rocco Lafratta dott.ssa Francesca Renzi (in collaborazione) |
| SISTEMA INFORMATIVO TERRITORIALE arch. Valeriano Pesce arch. Ilana Baldini (in collaborazione) | RESPONSABILE AMMINISTRATIVO ENTE PARCO agr. Vincenzo Marotta |
| COLLABORAZIONI PER ATTIVITA' DI SUPPORTO OPERATIVO Domenico Lucici Emanuela Schiano dott.ssa Marianna Di Fraia (in collaborazione) dott.ssa Fiammetta Riano (in collaborazione) | COORDINAMENTO GENERALE DI PROGETTO Giulio Mondia - Resp. Ufficio Segreteria |

Progetto di Piano commissionato da
COMMISSARIO PRESIDENTE
arch. Francesco Escalona

Piano adottato da
PRESIDENTE
dott. Diego Giuliani

Tav. 09

Vincolo Archeologico

Piano Paesistico
Parco Regionale dei Campi Flegrei

Vincolo Archeologico

- Vincolo diretto/indiretto *
- Art. 136 del D.Lgs n. 42/04 **
- Art. 142 D.Lgs 42/2004 lettera M **
- Perimetrazione Aree Natura 2000

Art. 136. Im mobili ed aree di notevole interesse pubblico:
1. Sono soggetti alle disposizioni di questo Titolo per il loro notevole interesse pubblico:
(comma così modificato dall'articolo 2 del d.lgs. n. 63 del 2008)
a) le cose immobili che hanno cospicui caratteri di bellezza naturale, singolarità geologica o memoria storica, ivi compresi gli alberi monumentali;
b) le ville, giardini e parchi, non tutelati dalle disposizioni della Parte seconda del presente codice, che si distinguono per la loro non comune bellezza;
c) complessi di cose immobili che compongono un caratteristico aspetto avente valore estetico e tradizionale, inclusi i centri ed i nuclei storici;
d) le bellezze panoramiche e così pure quei punti di vista o di belvedere, accessibili al pubblico, dai quali si gode lo spettacolo di quelle bellezze.

Art. 142. Aree tutelate per legge
(articolo così sostituito dall'articolo 12 del d.lgs. n. 157 del 2006, poi modificato dall'articolo 2 del d.lgs. n. 63 del 2008)
1. Sono comunque di interesse paesaggistico e sono sottoposti alle disposizioni di questo Titolo:
m) le zone di interesse archeologico.

Fonte: * Soprintendenza B.A.P.S.A.E.Napoli e Provincia
** PTCP Provincia di Napoli

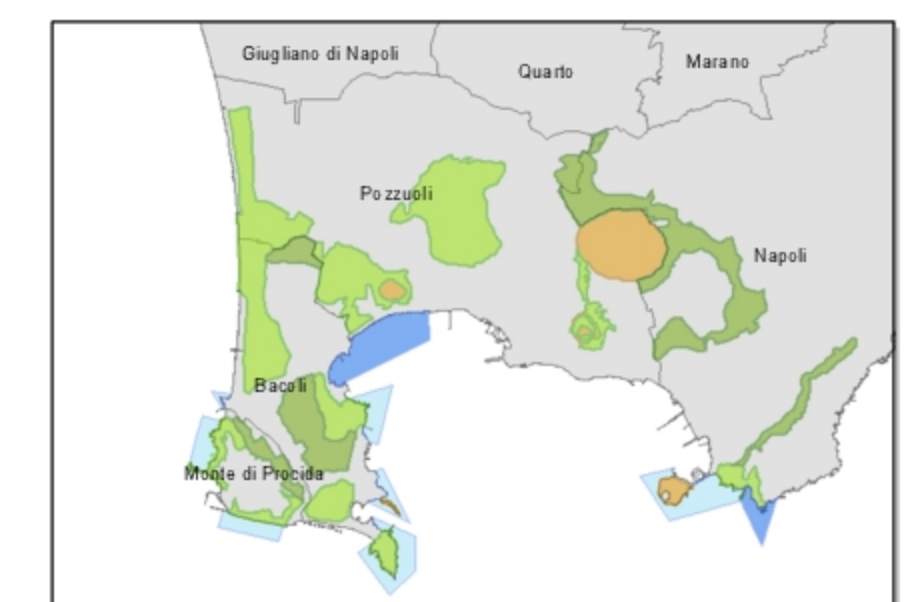

1:25.000