

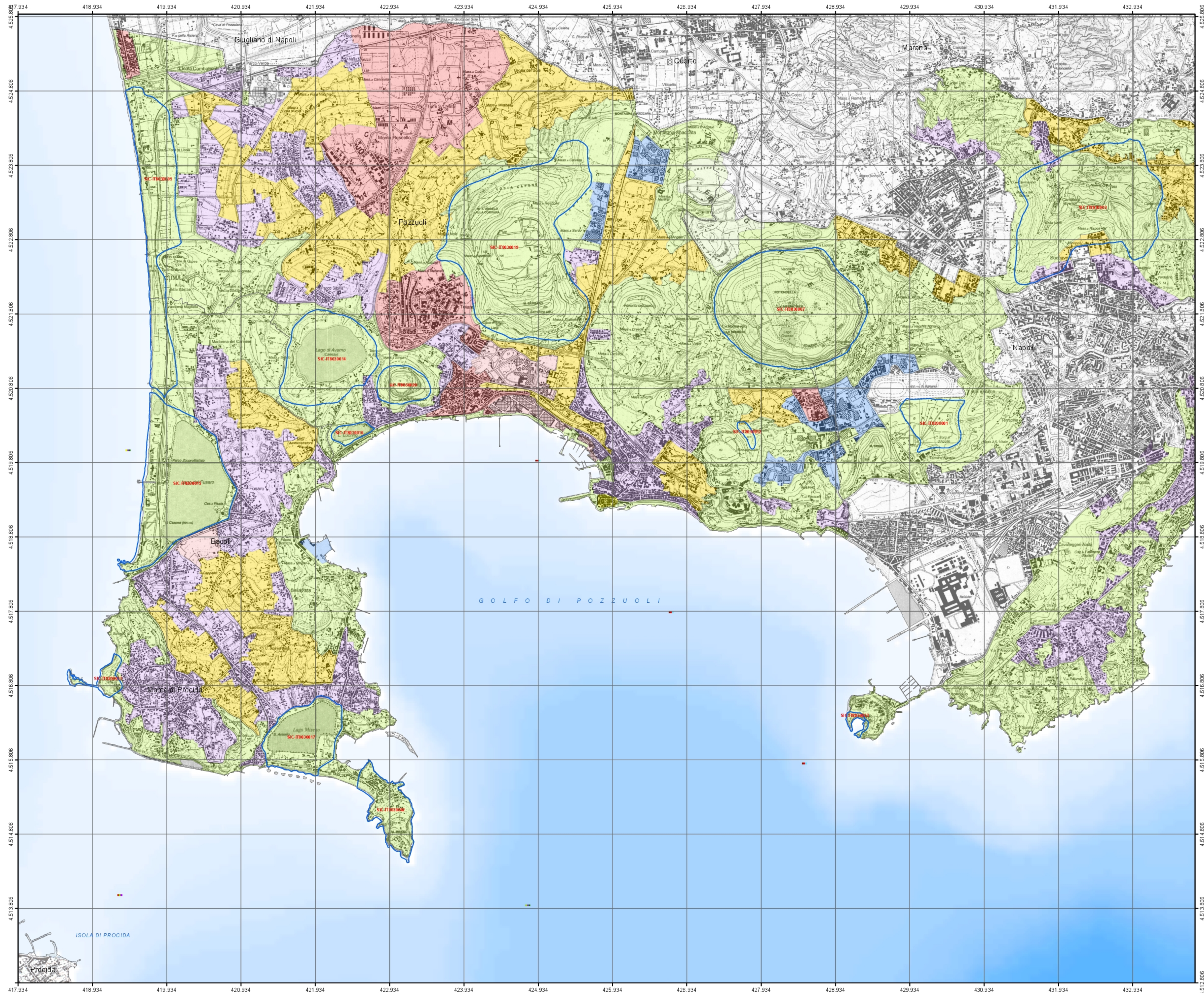

PIANO TUTELA DELLE AREE NATURA 2000  
Parco Regionale dei Campi Flegrei



PIANO TUTELA DELLE AREE NATURA 2000



GRUPPO DI PROGETTO

RESPONSABILE COORDINAMENTO TECNICO-SCIENTIFICO prof. arch. Alessandro Dal Poz	RESPONSABILE UNICO DEL PROCEDIMENTO arch. Concetta Di Caterino
RELAZIONI ASPETTI SOCIO-ECONOMICI ED URBANISTICI arch. Immacolata Aprea	RELAZIONI TECNICHE-SCIENTIFICHE IN COLLABORAZIONE CON IL COMITATO TECNICO SCIENTIFICO ENTE PARCO REGIONALE DEI CAMPI FLEGREI ing. Rocco Lafratta dott.ssa Francesca Renzi (in collaborazione)
SISTEMA INFORMATIVO TERRITORIALE arch. Valeriano Pesce arch. Ilana Baldini (in collaborazione)	RESPONSABILE AMMINISTRATIVO ENTE PARCO agr. Vincenzo Marotta
COLLABORAZIONI PER ATTIVITA' DI SUPPORTO OPERATIVO Domenico Lucci Emanuela Schiano dott.ssa Marianna Di Fraia (in collaborazione) dott.ssa Fiammetta Riano (in collaborazione)	COORDINAMENTO GENERALE DI PROGETTO Giulio Monda - Resp. Ufficio Segreteria Piano adottato da PRESIDENTE dott. Diego Giuliani

Progetto di Piano commissionato da  
COMMISSARIO PRESIDENTE  
arch. Francesco Escalona

Tav. 10

Piano Paesistico

Piano Paesistico  
Parco Regionale dei Campi Flegrei

Piano Paesistico

- Recupero delle Aree Industriali
- Aree per la Ricerca Tecnologica
- Restauro del Centro Storico Rione Terra
- Aree a Protezione Integrale
- Aree di Protezione Integrale con Restauro Paesistico
- Recupero Ambientale
- Recupero Urbanistico e Restauro Paesistico
- Zone Sature
- Perimetrazione Aree Natura 2000

Fonte: Parco Regionale dei Campi Flegrei

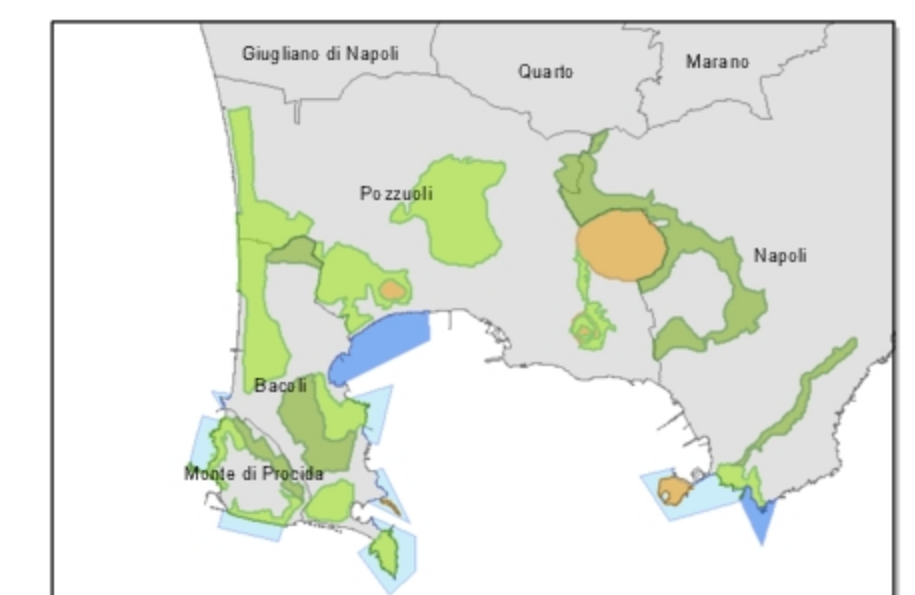

1:25.000