

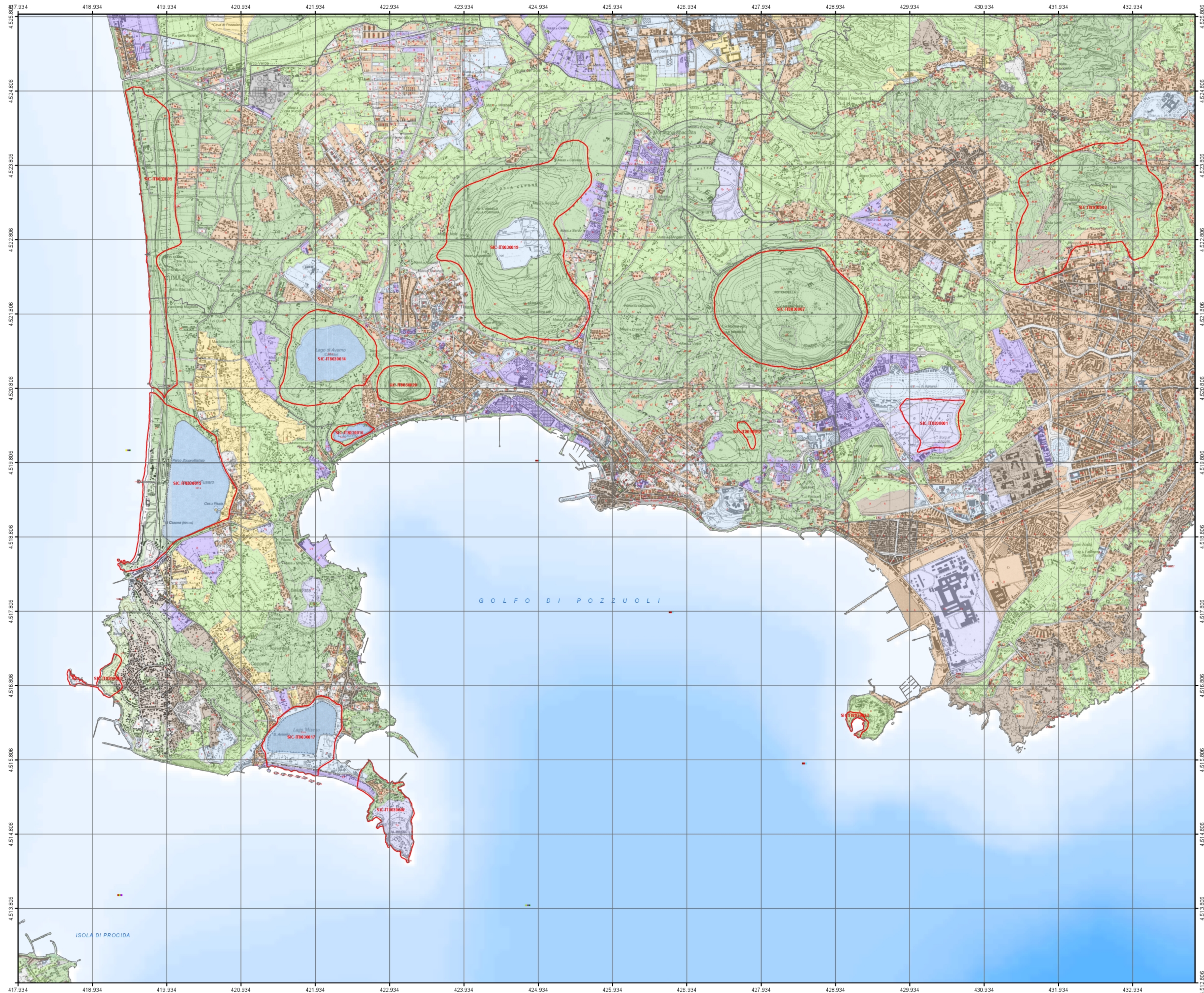

PIANO TUTELA DELLE AREE NATURA 2000  
Parco Regionale dei Campi Flegrei



PIANO TUTELA DELLE AREE NATURA 2000



GRUPPO DI PROGETTO

RESPONSABILE COORDINAMENTO TECNICO-SCIENTIFICO prof. arch. Alessandro Dal Poz	RESPONSABILE UNICO DEL PROCEDIMENTO arch. Concetta Di Caterino
RELAZIONI ASPETTI SOCIO-ECONOMICI ED URBANISTICI arch. Immacolata Aprea	RELAZIONI TECNICHE-SCIENTIFICHE IN COLLABORAZIONE CON IL COMITATO TECNICO-SCIENTIFICO ENTE PARCO REGIONALE DEI CAMPI FLEGREI ing. Rocco Lafratta dott.ssa Francesca Renzi (in collaborazione)
SISTEMA INFORMATIVO TERRITORIALE arch. Valeriano Pesce arch. Ilana Baldini (in collaborazione)	RESPONSABILE AMMINISTRATIVO ENTE PARCO agr. Vincenzo Marotta
COLLABORAZIONI PER ATTIVITA' DI SUPPORTO OPERATIVO Domenico Lucici Emanuela Schiano dott.ssa Marianna Di Fraia (in collaborazione) dott.ssa Fiammetta Riano (in collaborazione)	COORDINAMENTO GENERALE DI PROGETTO Giulio Monda - Resp. Ufficio Segreteria Piano adottato da PRESIDENTE dott. Diego Giuliani

Progetto di Piano commissionato da  
COMMISSARIO PRESIDENTE  
arch. Francesco Escalona

Tav. 11

ZTO Unificata

Parco Regionale dei Campi Flegrei

Zone Territoriali Omogenee (Legenda Unificata)

Atlante Urbanistico della Provincia di Napoli

- |                                       |   |
|---------------------------------------|---|
| A - Conservazione                     | Fp - Parchi e Attrezzature Sportive         |
| B - Completamento                     | IT - Impianti Tecnologici                   |
| C - Espansione                        | R - Rimando a Piani Attuativi               |
| D - Artigianale Industriale           | VP - Non agricolo vincolato non edificabile |
| DT - Produttive Turistiche            | ASI - Sviluppo Industriale                  |
| E - Agricola                          | AT - Aree Tutate                            |
| F - Servizi (urbani o comprensoriali) | Perimetrazione Aree Natura 2000             |

Fonte: Piano Territoriale di Coordinamento Provincia di Napoli

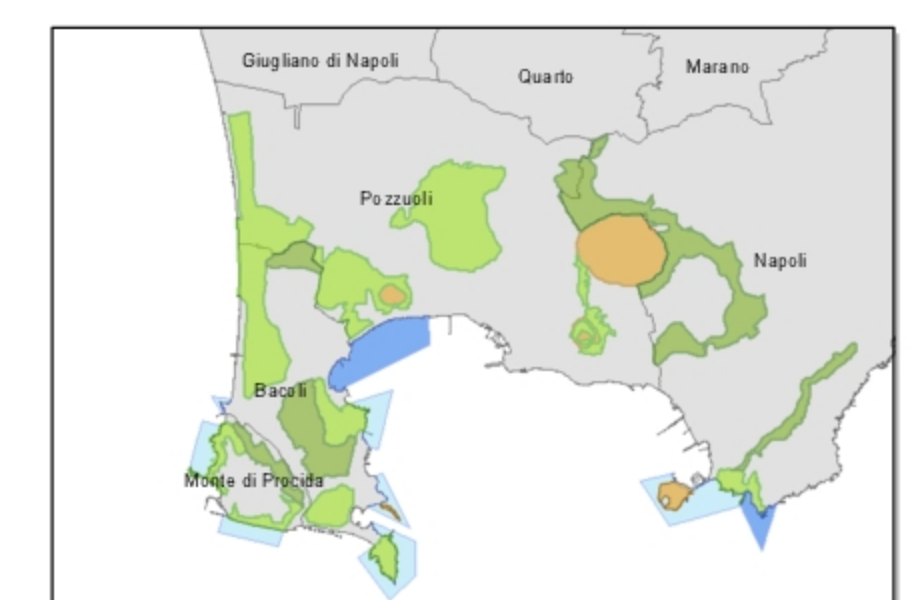

1:25.000