

Regione Carabinieri Forestale Campania
Stazione Pozzuoli
fin42877@pec.carabinieri.it

c. a. Comandante
Ten. Col. Rosa Codella
rosa.codella@carabinieri.it

Oggetto: Denuncia per presenza ed attività di moto da motocross in area dunale classificata ZSC nella Rete Natura 2000 – (Z.S.C. - S.I.C. Foce di Licola Cod. IT8030009 e Z.S.C. - SIC 1T8030015: Lago di Fusaro)

Spett.le Comandante,

con la presente, si denuncia una situazione di violazione ambientale segnalataci in modo ricorrente nelle aree individuate in oggetto, per le quali l'Ente Parco regionale dei Campi Flegrei, Ente Gestore, ai sensi della Delibera di Giunta regionale n.684 del 30.12.2019, chiede una pronta e decisa azione da parte del vostro Comando.

In particolare, nel mese di luglio e nella prime due settimane di agosto, è stata segnalata la presenza, quasi giornaliera, di moto da motocross operanti nelle zone dunali identificate come Zona Speciale di Conservazione (ZSC) all'interno della Rete Natura 2000 (aree indicate in allegato).

Tali aree dunali sono sottoposte alla tutela e conservazione di habitat e specie naturali di particolare importanza secondo le direttive Comunitarie Habitat ed Uccelli.

L'attività del motocross che si denuncia è svolta senza alcun rispetto per l'ambiente circostante e rappresenta una grave minaccia per la flora e la fauna presenti nell'area determinandone una perdita irreversibile.

La presenza di questi veicoli a motore, infatti, causa ed ha causato danni evidenti all'ecosistema fragile delle dune, compromettendo la stabilità dei terreni e quindi la sopravvivenza della flora e delle specie animali che popolano l'area.

Si chiede pertanto che venga avviata un'indagine dettagliata su questa situazione al fine di identificare i responsabili di tali attività illegali e adottare le misure necessarie per prevenire ulteriori danni all'ambiente.

L'Ente Parco regionale dei Campi Flegrei ha attuato, per quanto possibile, l'interdizione ad uno degli accessi alle aree dunali, ripristinando, venerdì 11 agosto '23, la chiusura di un cancello e predisponendo un cartello di divieto alla attività di motocross.

Tale intervento interdittivo, tuttavia, non si ritiene sufficiente senza un adeguato e costante monitoraggio da parte degli organi di vigilanza preposti.

Ringrazio anticipatamente per l'attenzione riservata a questa denuncia e confido nella vostra azione tempestiva per tutelare l'integrità di questa preziosa area naturale.

Cordiali saluti,

il Presidente/Commissario
Arch. Francesco Maisto



AREE Dunali Interessate:

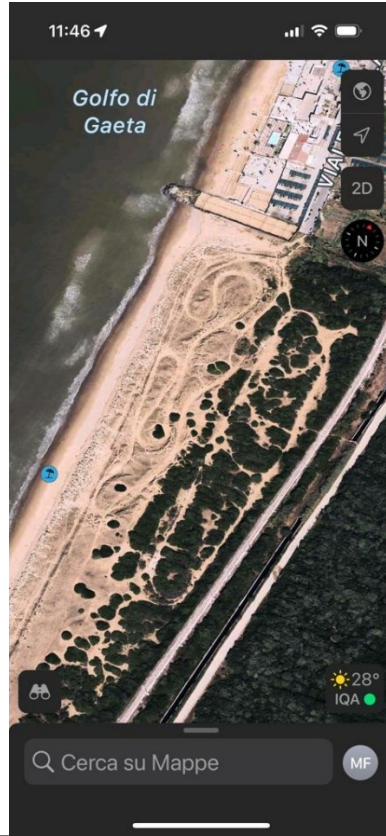
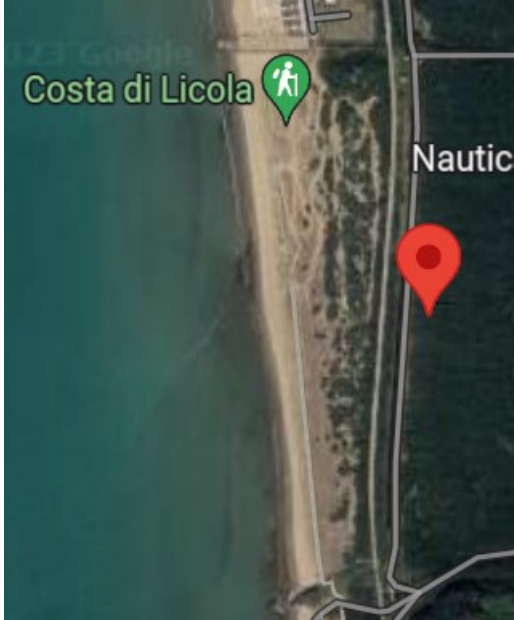

Z.S.C. - S.I.C. Foce di Licola Cod. IT8030009

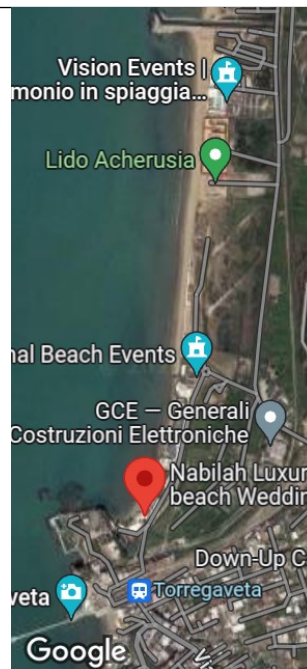

Z.S.C. - SIC 1T8030015: Lago di Fusaro



Cancello di accesso ripristinato e chiuso

**VIETATO PRATICARE
MOTOCROSS**



AREA SORVEGLIATA CON DRONI



VIETATO L'ACCESSO DI MEZZI A MOTORE



VIETATO CONSUMARE ATTI OSCENI

Cartello di divieto

Azioni di Interdizione attuate dall'Ente Parco regionale dei Campi Flegrei